

Lotissement de DVP4675 - CORSWAREM (Lot n°31)

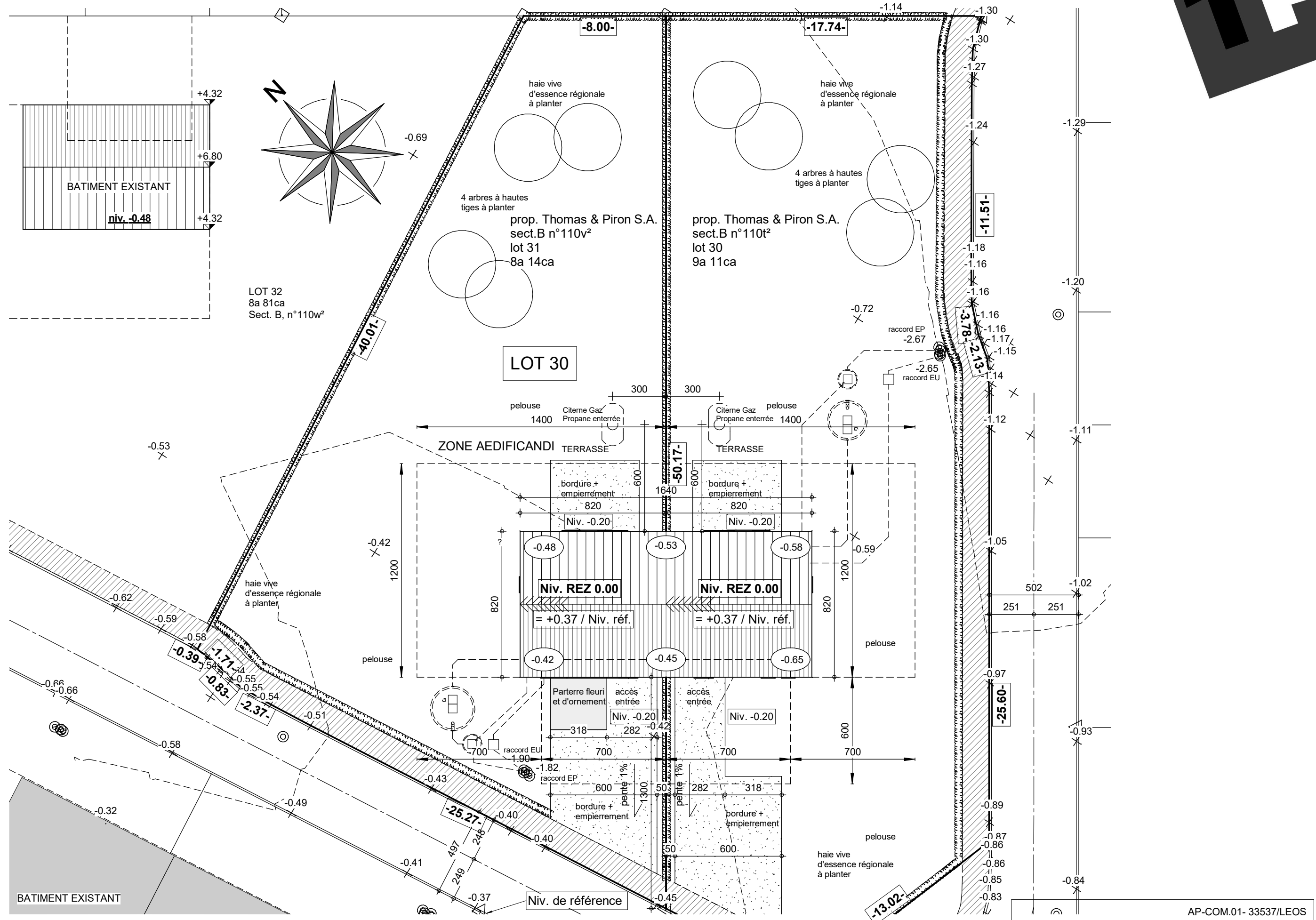

IMPLANTATION

AP-COM.01- 33537/LEOS		
Date :	14/03/2024	Echelle :
		1/200

Le présent projet reste la propriété de la S.A. THOMAS & PIRON. Il est protégé par la législation en matière de création et ne peut en aucun cas faire l'objet d'une copie même partielle sans l'autorisation de l'auteur.

Lotissement de DVP4675 - CORSWAREM (Lot n°31)

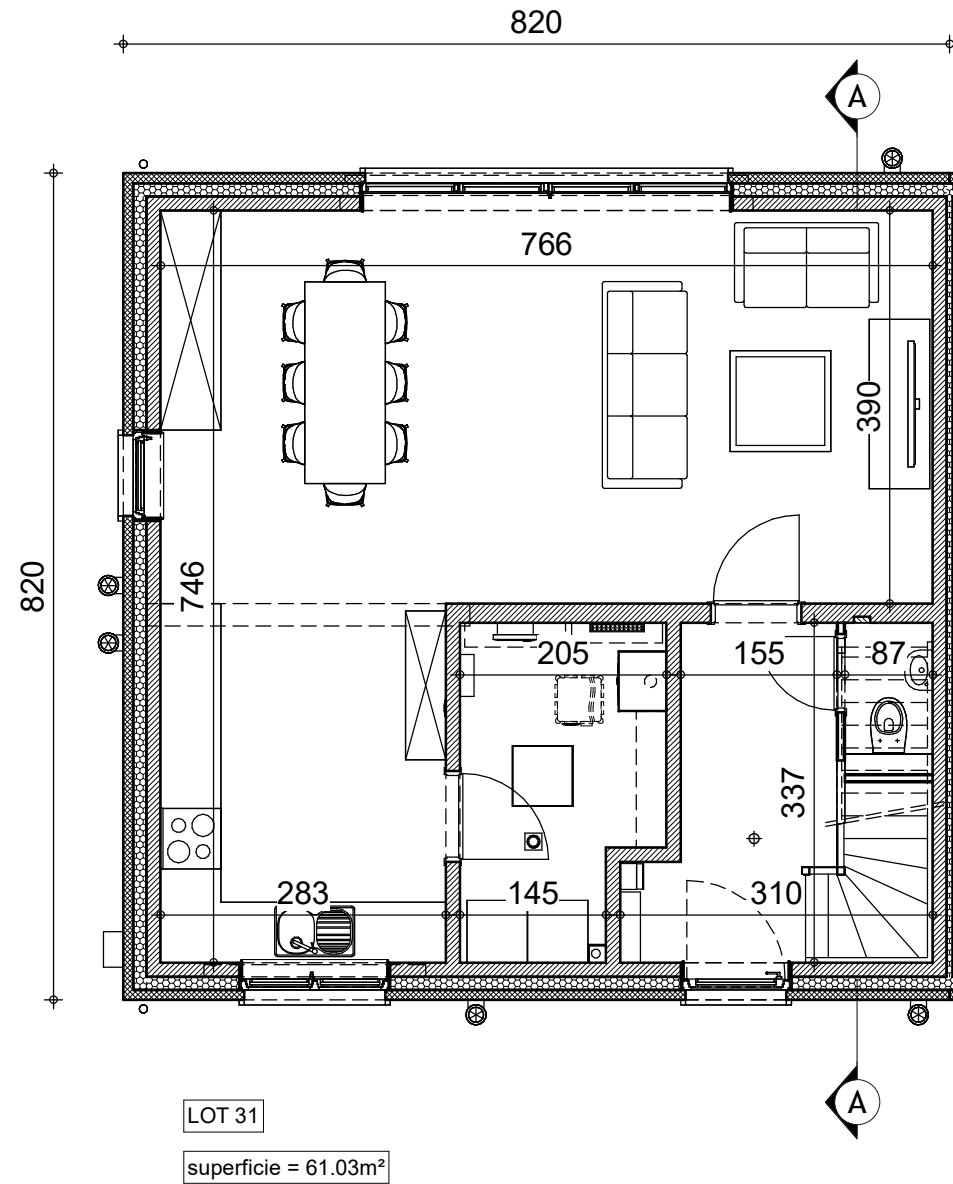

REZ-DE-CHAUSSEE

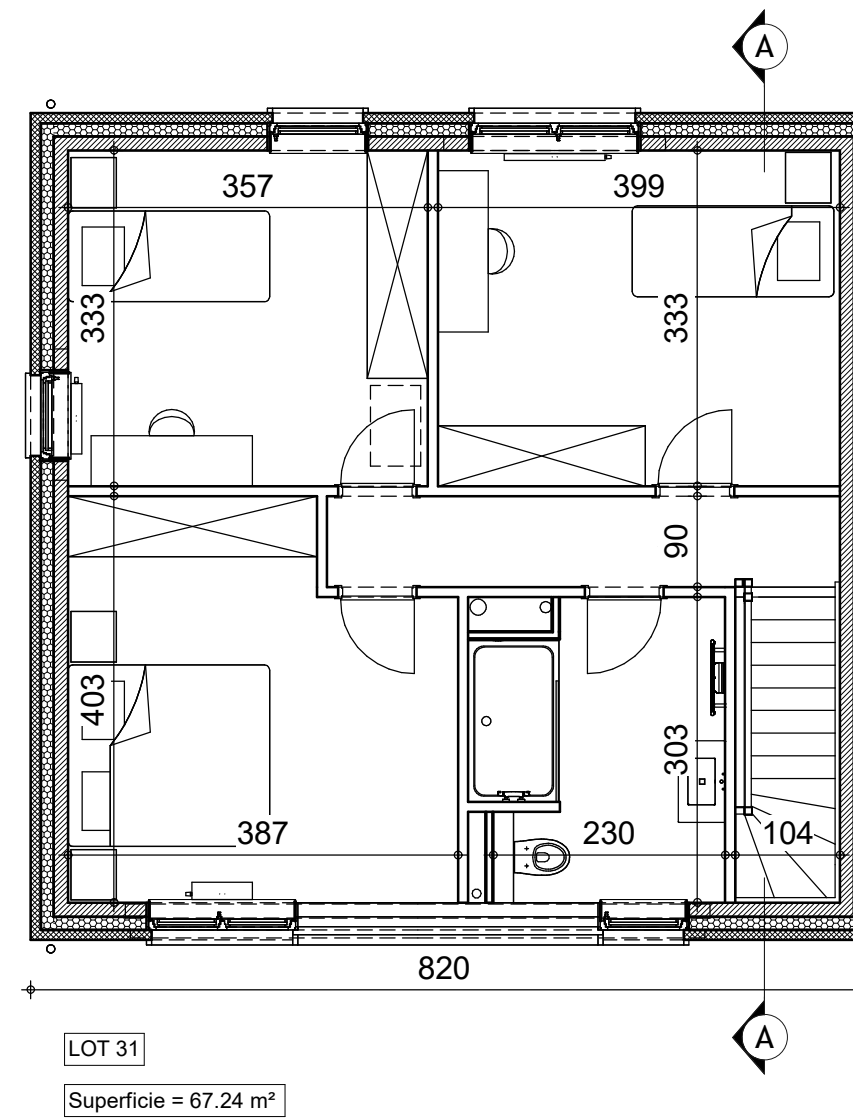

ETAGE

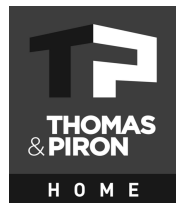

AP-COM.01- 33537/LEOS			
Date :	14/03/2024	Echelle :	1/75

Le présent projet reste la propriété de la S.A. THOMAS & PIRON. Il est protégé par la législation en matière de création et ne peut en aucun cas faire l'objet d'une copie même partielle sans l'autorisation de l'auteur.

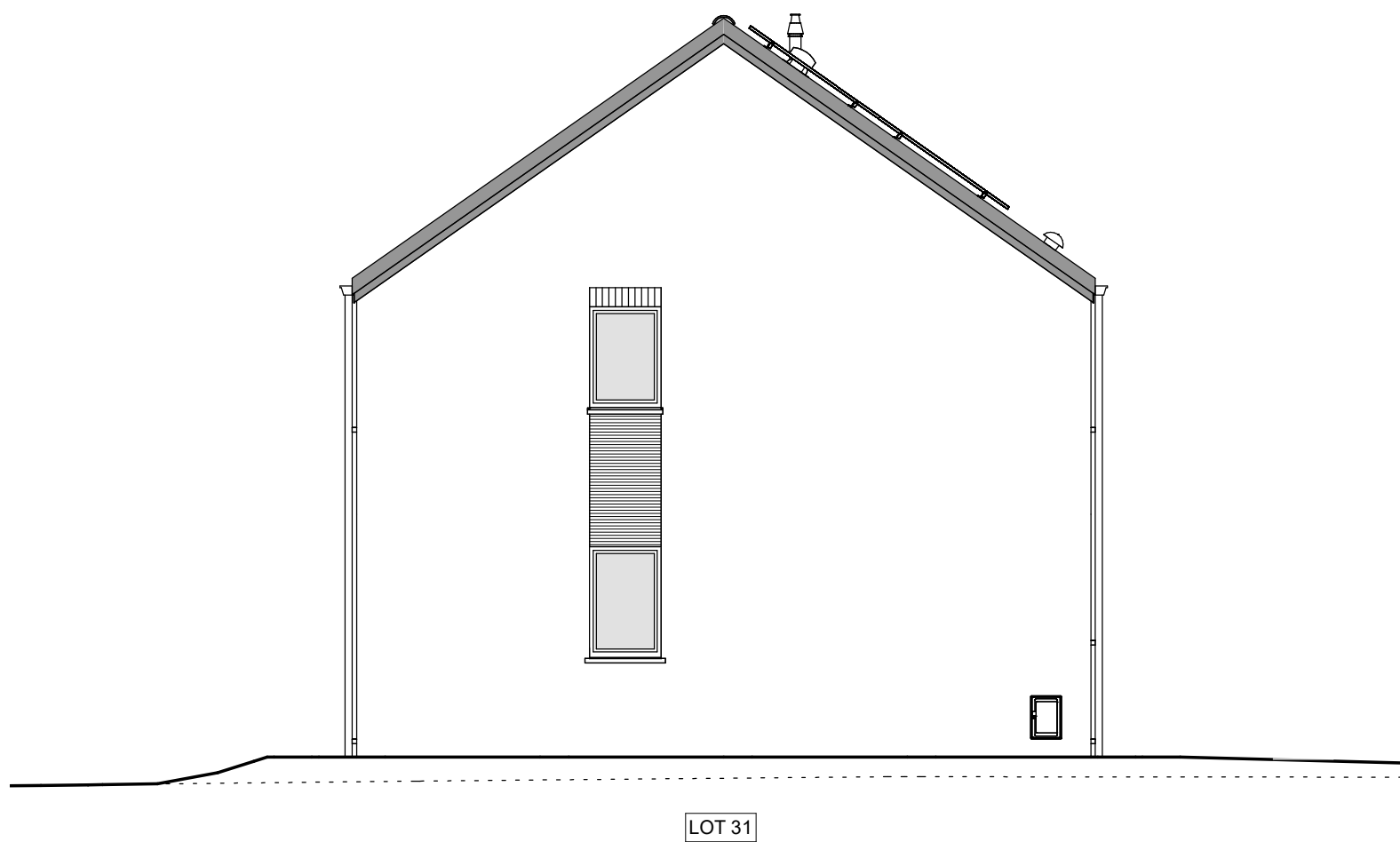

PIGNON GAUCHE

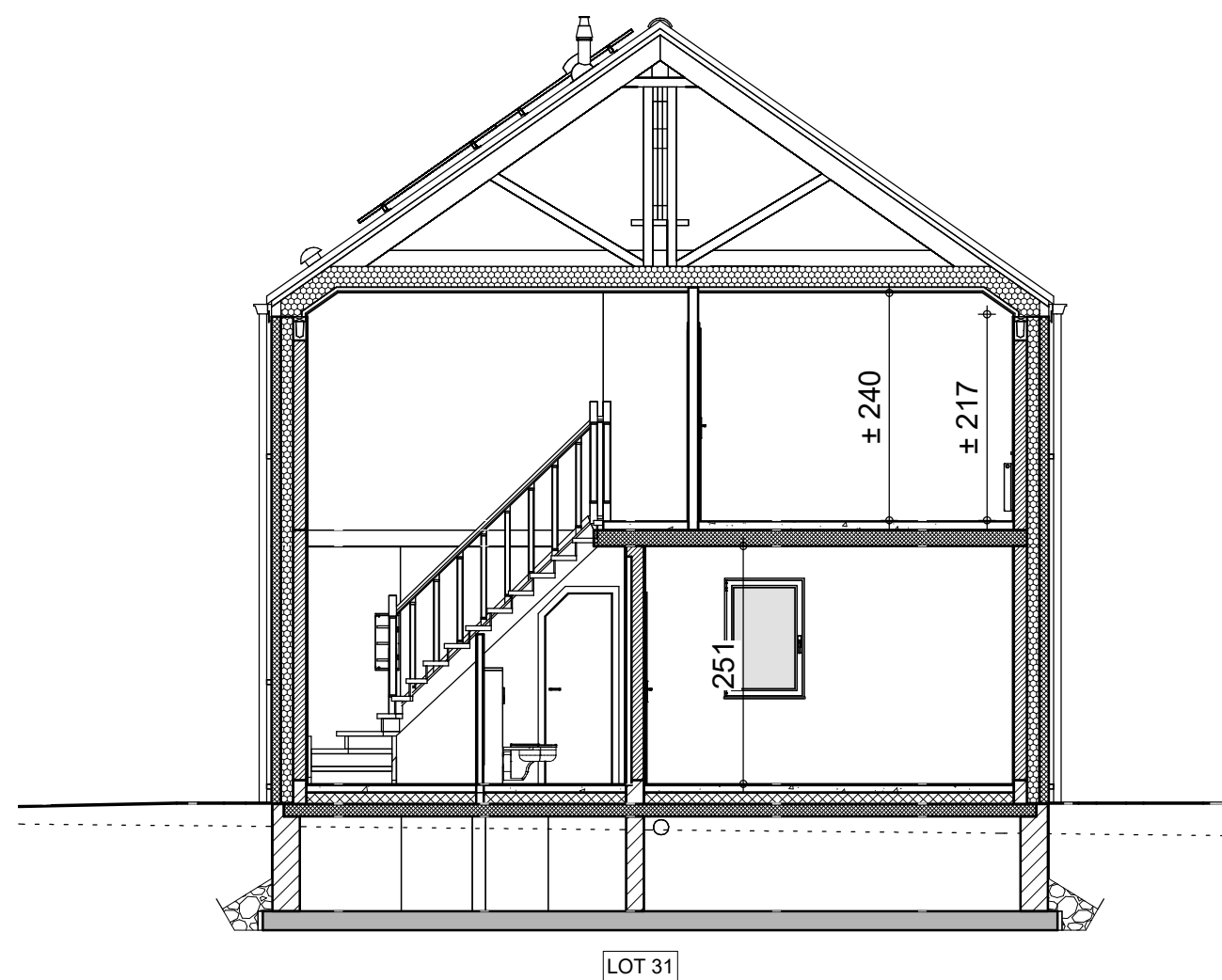

COUPE AA

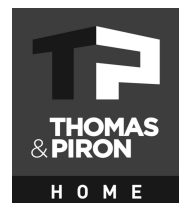

AP-COM.01- 33537/LEOS			
Date :	14/03/2024	Echelle :	1/75

Lotissement de DVP4675 - CORSWAREM (Lot n°31)



LOT 31

FACADE AVANT



LOT 31

FACADE ARRIERE

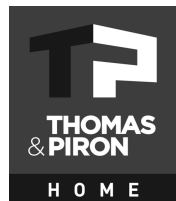

AP-COM.01- 33537/LEOS			
Date :	14/03/2024	Echelle :	1/75

Le présent projet reste la propriété de la S.A. THOMAS & PIRON. Il est protégé par la législation en matière de création et ne peut en aucun cas faire l'objet d'une copie même partielle sans l'autorisation de l'auteur.